СИСТЕМА ЭЛЕКТРОННОЙ ОЧЕРЕДИ

CarGoRuqsat

г. Астана, 2023г.

ПРАВОВАЯ БАЗА

1. Закон Республики Казахстан от 16 января 2013 года **«О Государственной границе Республики Казахстан»**

Статья 2. Основные понятия, используемые в настоящем Законе

*1) автоматизированная система электронной очереди (далее – **система электронной очереди**) – программно-аппаратный комплекс, предназначенный для бронирования времени въезда автомобильных транспортных средств в автомобильные пункты пропуска при выезде из Республики Казахстан;*

Статья 19. Пропуск лиц, транспортных средств, грузов и товаров через Государственную границу. Пункты пропуска

*8-1. Пропуск через Государственную границу автомобильных транспортных средств, грузов и товаров, в том числе **с использованием системы электронной очереди**, может осуществляться на платной основе **в порядке, определенном** государственным органом, осуществляющим руководство в сфере обеспечения поступлений налогов и других обязательных платежей в бюджет, и уполномоченным органом в сфере таможенного дела **по согласованию** с Пограничной службой Комитета национальной безопасности Республики Казахстан.*

2. Приказ Заместителя Премьер-Министра - Министра финансов Республики Казахстан от 27 июня 2023 года № 707
«**Об утверждении Правил пропуска через Государственную границу Республики Казахстан автомобильных транспортных средств, грузов и товаров, в том числе с использованием системы электронной очереди на платной основе»**

3. Приказ Заместителя Премьер-Министра - Министра финансов Республики Казахстан от 25 мая 2023 года № 538
«Об определении размеров плат за пропуск через Государственную границу Республики Казахстан автомобильных транспортных средств, грузов и товаров, а также их прохождение по электронной очереди»

4. Приказ Председателя Комитета национальной безопасности Республики Казахстан от 30 ноября 2013 года № 504
«Об утверждении типовых схем организации пропуска через Государственную границу Республики Казахстан лиц, транспортных средств, грузов и товаров в пунктах пропуска, а также иных местах, где осуществляется пропуск через Государственную границу Республики Казахстан»

ПУНКТЫ ПРОПУСКА ДЛЯ ЗАПУСКА СЭО

Страны / регионы РК	Наименование пункта пропуска/кол-во	Пропускная способность, грузовых АТС/сутки *
Китай	**5**	**1 500**
область Жетісу	Нур Жолы	500
область Жетісу	Достык	300
Алматинская область	Калжат	300
Восточно-Казахстанская область	Майкапчагай	200
область Абай	Бахты	200
Узбекистан	**4**	**1 220**
Туркестанская область	Б. Конысбаева (круглосуточно)	500
Туркестанская область	Казыгурт (круглосуточно)	300
Туркестанская область	Атамекен (круглосуточно)	300
Мангистауская область	Тажен (круглосуточно)	120
Туркменистан	**1**	**100**
Мангистауская	Темир-Баба	100
Россия	**30**	**8 200**
ИТОГО	**40** пунктов пропуска	**11 020**

Мероприятия по CarGoRuqsat

Наименование мероприятий	Дата	Статус
1. Реализация интеграций с базами данных и ИС гос. органов:		
- **ГБД «ФЛ» МЮ** *(статус физического лица)*, - **ГБД «ЮЛ» МЮ** *(статус юридического лица)*, - **ГБД «Автомобиль» МВД** *(по ТС и водительским удостоверениям)*, - **ГРСТ МСХ** *(спец. и сельхоз. техника)*, - **ГБД «Е-лицензирование» МЦРИАП** *(по разрешениям на международные перевозки)*, - **КГД МФ** *(по налоговой задолженности)*, - **АО «Казавтожол»** *(задолженность по платным дорогам)*, - **НУЦ РК** *(при авторизации и подписании документов),* - **ИАС ТБД МИИР** *(по удостоверениям и карточкам допуска на международные перевозки),* - **СМС сервис 1414** *(отправка СМС)*	октябрь 2022г.	Реализовано
- ЕСБД АФР *(полные сведения по договору страхования транспортных средств и водителей)*	2 полугод. 2023г.	Запрошено
- БД ЕРАП КПСУиСУ *(по наличию штрафов ПДД)*	2 полугод. 2023г.	В работе
- ЕАСУ МСХ *(по фито и вет. сертификатам для бронирования в приоритетном порядке)*	2 квартал 2023г.	В работе
- ИС Астана-1 МФ *(по таможенным декларациям)*	2 квартал 2023г.	В работе
- ИС ЭСФ МФ *(по сопроводительным накладным на товары)*	2 полугод. 2023г.	В работе
2. Запуск СЭО в пункте пропуска Достык (разъяснение СМИ, обучение, оцифровка бум. очереди, утверждение врем. схемы)	**23.11.2022г.**	Реализовано
3. Разработка и утверждение Временной схемы функционирования СЭО по другим постам на Таможенной границе	**30.12.2022г.**	Реализовано
4. Запуск СЭО в 9 пунктах пропуска: Нур Жолы (область Жетісу, гр. с КНР), **Бахты** (область Абай, гр. с КНР, **Майкапчагай** (ВКО, гр. с КНР), **Кольжат** (Алматинская область, гр. с КНР), **Темир-Баба** (Мангистауская область, гр. с Туркменистаном, **Тажен** (Мангистауская область, гр. с Узбекистаном), **Б.Конысбаева** (Туркестанская область, гр. с Узбекистаном), **Казыгурт** (Туркестанская область, гр. с Узбекистаном), **Атамекен** (Туркестанская область, гр. с Узбекистаном)	**Январь – июнь 2023г.**	Реализовано
5. Установка инфраструктуры на постах (камеры, шлагбаумы, весы и др.) совместно с АО «Казавтожол»	2 полугод. 2023г.	В работе
6. Запуск СЭО в 30 пунктах пропуска в пунктах пропуска на границе с Российской Федерацией	2 полугод. 2023г.	В работе

Интеграции CarGoRuqsat

№	Категория данных	Автоматическая проверка данных за счет интеграций	Источник данных
1	**Сведения о перевозчике**	1. Наличие **гражданства** РК (наличие/отсутствие)	ГБД ФЛ МЮ
		2. Жизненный **статус** (жив/мертв)	ГБД ФЛ МЮ
		3. **Статус юр. лица**	ГБД ЮЛ МЮ
		4. Регистрация в качестве **ИП** (наличие/отсутствие)	ИС МФ
		5. **БМГ** (База мобильных граждан)	МЦРИАП
		6. **Проверка подписи ЭЦП**	НУЦ РК
		7. Сведения о **налоговой задолженности**	ЦУЛС МФ
		8. **Таможенные декларации**	ИС Астана-1 МФ
		9. **Удостоверения и карточки допуска** на международные перевозки	ИАС ТБД МИИР
		10. **СМС** уведомление	1414
		11. Наличие **штрафов ПДД**	БД ЕРАП КПСиСУ
		12. **Фитосанитарные и ветеринарные сертификаты** для бронирования в приоритетном порядке	ЕАСУ МСХ
		13. Сопроводительные **накладные на товары**	ИС ЭСФ МФ

продолжение таблицы

№	Категория данных	Автоматическая проверка данных за счет интеграций	Источник данных
2	**Сведения об автомобиле и прицепе**	14. Статус регистрации **автомобилей и прицепов**	БД «Автомобиль» МВД
		15. Статус специальной и с/х **техники**	ГРСТ МСХ
		16. **Разрешения** на международные перевозки	ГБД ЕЛ МЦРИАП
		17. Задолженность по **платным дорогам**	АО «Казавтожол»
		18. Задолженность по **платным дорогам**	ТОО «БАКАД»
		19. Соблюдение **весо-габаритных требований**	ИАС ТБД МИИР
		20. Наличие договора **страхования ОГПО**	ЕСБД НБ РК
		21. Сведения **о пересечении пунктов пропуска**	ИС Беркут-2 КНБ
		22. Сведения о **въезде /выезде** из/в пункта пропуска, зоны ожидания	Система распознавания ГРНЗ
		23. **Розыск** транспортного средства	МВД
		24. **Технический осмотр** транспорта	ЕИСОТО МЦРИАП
3	**Сведения о водителях**	25. Сведения по **водительским удостоверениям**	БД «Автомобиль» МВД
		26. **Розыск** водителя	МВД
		27. Наличие **цифровых документов**	ИС «Мобил. прав-во» МЦРИАП
		28. **Биометрическая идентификация** личности	ИС

Примечание: желтым цветом выделены интеграции на стадии тестирования либо которые требуется реализовать

СЭО CarGoRuqsat

АВТОМАТИЗИРОВАННАЯ СИСТЕМА ЭЛЕКТРОННОЙ ОЧЕРЕДИ

Возможность планировать поездку грузового транспорта, выбрать пункт пропуска с наименьшим трафиком и выстроить оптимальный маршрут

Забронировать очередь

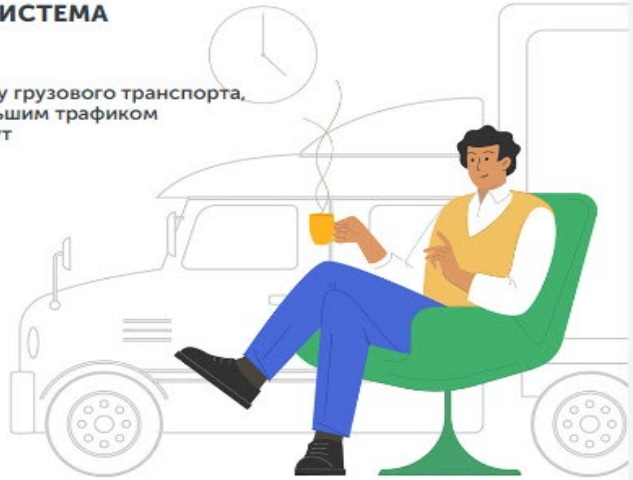

Загруженность постов

Telegram группа
@CarGoRuqsat

КАК ЗАБРОНИРОВАТЬ ОЧЕРЕДЬ

1. Зарегистрироваться и войти в систему
2. Выбрать пограничный пункт пропуска
3. Указать дату и время пересечения границы
4. Заполнить данные водителя и транспорта
5. Вовремя приехать в зону ожидания

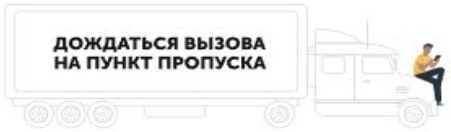

Видеоинструкции

Ответы на вопросы

Пункты пропуска

Правовая база

CarGoRuqsat

АВТОМАТИЗИРОВАННАЯ СИСТЕМА ЭЛЕКТРОННОЙ ОЧЕРЕДИ

Пользовательское соглашение
Политика конфиденциальности

GET IT ON Google Play

Download on the App Store

Статистика CarGoRuqsat (https://cgr.qoldau.kz/ru/information/stat)

по состоянию на 10:00ч. 18.07.2023г.

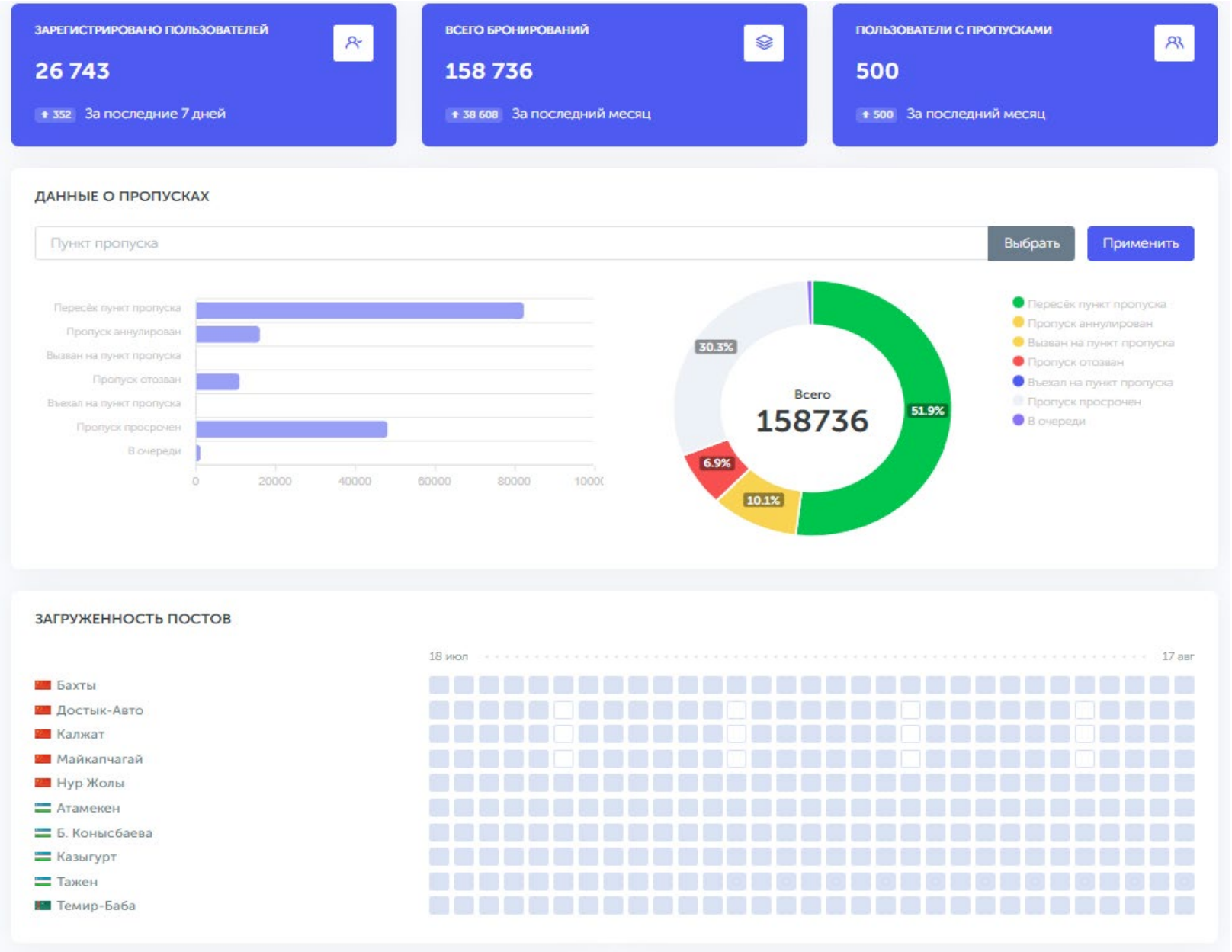

РЕГИСТРАТОР СЭО (АО «ИНФОРМАЦИОННО-УЧЕТНЫЙ ЦЕНТР»)

Подконтрольность государству (100% пакет акций в республиканской собственности)

Обеспечение информационной безопасности сопровождаемых ИС. Государственной технической службой КНБ периодически проводятся испытания систем на соответствие требованиям ИБ

Короткие сроки разработки необходимого ИС для автоматизации бизнес-процессов

Опыт разработки и ведения 4 цифровых платформ для государственных органов (*более 600 тыс. пользователей*)

Наличие материально-технической базы (каналы связи и серверная площадка, аттестованные на соответствие требованиям информационной безопасности и стандартам РК)

Наличие в штате квалифицированных специалистов (программистов и регистраторов)

Опыт проведения интеграционных взаимодействий с информационными системами государственных органов (НУЦ РК, ГБД ЮЛ/ГБД ФЛ, ГБД РН и др.)

Филиальная сеть по Казахстану, представленная во всех областных центрах, городах Астана, Алматы, Шымкент и Байконур (более 130 работников)

КОНКУРЕНТНЫЕ ПРЕИМУЩЕСТВА И ПРИЗНАНИЕ РЕГИСТРАТОРА

30

30-летний опыт

Сработанная команда

Компетенции
(в GovTech, FinTech, AgriTech)

Успешные цифровые платформы
(Qoldau.kz, dfo.kz, e-Qazyna.kz, QazChain.kz, Finsec.kz)

Более 600 тыс. пользователей на платформах

Статус финансовой организации
(с правом проведения операций по переводам денег)

ЭЛЕКТРОННАЯ ТОРГОВАЯ ПЛОЩАДКА

ДЕПОЗИТАРИЙ ФИНАНСОВОЙ ОТЧЕТНОСТИ

QOLDAU

QOLDAU.KZ ЦИФРОВАЯ ПЛАТФОРМА ДЛЯ БИЗНЕСА

1-е место
На конкурсе
WSIS-2015
(ВВУИО - Всемирная встреча на высшем уровне по вопросам информационного общества)

26 мая 2015 года, Женева

Чемпион
На конкурсе
WSIS-2016

4 мая 2016 года, Женева

Чемпион
На конкурсе
WSIS-2021

17 мая 2021 года, Женева

ЕВРАЗИЙСКИЕ ЦИФРОВЫЕ ПЛАТФОРМЫ
МЕЖДУНАРОДНЫЙ КОНКУРС ИННОВАЦИОННЫХ ПРОЕКТОВ

ФИНАЛИСТ КОНКУРСА

Food and Agriculture Organization of the United Nations

ПАРТНЕРСТВО С FAO